Comune di CHIOGGIA

Regione del Veneto - Città Metropolitana di Venezia

Piano comunale di Protezione Civile

PC

SCENARIO DI RISCHIO:

BLACK OUT

Progetto a cura di:

Dott. Roberto Cazzola
Pianificatore Territoriale

CODI:

DATA: ottobre 2025

FORMATO:

Elaborato n°: p0201021_BlackOut B

N

Legenda

a0102011_ConfiniComunali

Edifici maggiormente vulnerabili in caso di Black Out

p0201021_BlackOut

- Ripristino prioritario (< 3 ore)
- Ripristino normale (tra le 3 e le 6 ore)
- Rispristino differito (tra le 6 e le 12 ore)

Edifici strategici

- p0104011_UfficiPC
- p0104021_MagazziniPC
- p0104031_ProntoSoccorso
- p0104041_SediAmministrative
- p0104051_StruttureStrategicheSpecifiche

Opere infrastrutturali strategiche

p0105112_Elettrodotti

- p0105112_Elettrodotti
- p0105101_TrasformazioneEE
- p0105052_StradeStrategiche
- p0105062_PontiStrategici
- p0105072_GallerieStrategiche

Edifici rilevanti

- p0106011_Scuole
- p0106021_Stadi
- p0106031_StrutturaSanitarie
- p0106041_CaseCura
- p0106051_EdificiRilevantiGenerici
- p0106061_CentriCommerciali
- p0106071_MuseiBiblioteche
- p0106081_SaleSpettacoli
- p0106091_BanchePT
- p0106101_Industrie
- p0106111_Alberghi
- p0106121_LocaliCulto

Opere infrastrutturali rilevanti

- p0107022_Ponti
- p0107012_CollegamentiViari

Strutture tattiche e sensibili

- p0108041_Allevamenti
- p0108081_Depuratori
- p0108111_Cimiteri

Sezioni Istat - Popolazione residente (2021)

a0000000_SezioniIstat
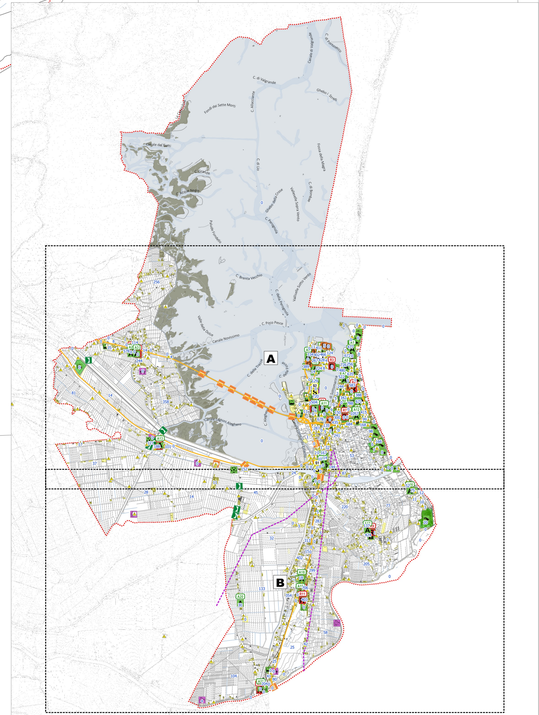
Sistema di riferimento: WGS84
Proiezione:EPSG: 4326
Denominazione: WGS84(WGS84 Geodetic System 1984)